

  
**S.I.R.COSTRUZIONI** S.R.L.

Via Torre, 202 - 47842 S. Giovanni in M. (RN)  
Tel. 0541.831478 - mail: 2014sir\_@libero.it  
Cod. Fisc. e Part. IVA: 04141340408

La **S.I.R. COSTRUZIONI S.R.L.** è specializzata nell'esecuzione di : demolizioni , scavi, movimenti terra, trasporti, lavori stradali , impianti speciali per fondazioni ed opere contro terra . Operiamo da 7 anni in Romagna e Marche ed eseguiamo lavori con precisione e puntualità sia per privati che per enti pubblici.

Il Nostro personale viene formato, responsabilizzato e idoneo per gli ambienti di lavoro come le norme vigenti lo richiedono.

**DATI SOCIETA':**

Sede operativa Via Torre 202 San Giovanni in  
Marignano -RN-  
Sede Legale Via Torre 202 San Giovanni in Marignano -  
RN-

**CONTATTI**

Telefono: 0541/831478

Cell. 335/1406370/71/69

e-mail : [2014sir @libero.it](mailto:2014sir@libero.it)

Pec: [sircostruzioni@pec-service.it](mailto:sircostruzioni@pec-service.it)

Iscrizione C.C.I.A.A. , di RIMINI  
-R.E.A. n. 327411  
- P.iva /CF 04141340408

Legale Rappresentante:  
Sig. ROMANO STEFANO

Soci:  
Sig. ROMANO INCORONATA  
Sig.ra ROMANO ANDREA

Direttore tecnico:  
ROMANO ROCCO

-Iscrizione WHITE LIST  
-Iscrizione Albo nazionale Gestori ambientali al numero  
BO/024757  
-Certificazione Di Sistemi Di Gestione Per La Qualita'  
Norma di riferimento: UNI EN ISO 9001:2015

Impresa Edile – Movimento Terra –

**ELENCO DEI MEZZI MECCANICI .**

**AUTOCARRI mezzi opera**

- FIAT DUCATO
- IVECO DAYLI
- IVECO DAILY
- ESCAVATORE ZX240 QL 235
- ESCAVATORE ZX280 QL 300
- ESCAVATORE NEW HOLLAN 245 QL 245
- AUTOCARRO III ASSI CON GRU MERCEDES
- AUTOCARRI IV ASSI MERCEDES
- AUTOCARRO IV ASSI MERCEDES
- TRATTORE STRADALE DAF
- MINI PALA CK35 QL 55
- ESCAVATORE HITACHI EX 165 QL 180
- MINIESCAVATORE HITACHI ZU50 QL 50
- PALA GOMMATA NEW HOLLAND QL 170
- BETONIERA FIORI QL 90
- DOZER NEW HOLLAND QL 150
- VIBROFINITRICE DYNAPAC F6W QL 85

## ELENCO DI ALCUNI LAVORI SVOLTI:

**MISANO ADRIATICO –RN-** (anno 2014/15) : realizzazione di impianto di distribuzione carburanti , con opere di urbanizzazione , tombinatura fosso , pista ciclabile e allargamento della S.P. 35 , Riccione- Tavoleto ;

**CATTOLICA –RN-**: lavori di stasamento attraversamento ferroviario acque piovane eseguiti presso il cantiere per conto della ditta “ RAILWAY ENTERPRICE SRL”

**RIMINI -VILLA VERUCCHIO** : realizzazione di scogliere per conto della Ditta “ **Impresa Mattei srl** “

**RAVENNA** : Completamento di messa in sicurezza dell’intersezione fra la SS 16 Adriatica e la SS 67 Tosco Romagnola nel Comune di Ravenna , per conto della Ditta “ MAR APPALTI SRL ” , subappalto ANAS SPA ;

**MARINA DI RAVENNA** : Lavori di costruzione fognatura bianca per conto di “ Gama Castelli spa “ ;

**ORTE-FALCONARA** (anno 2017): Lavori di completamento del raddoppio della tratta Castelplanio-Montecarotto sulla linea ferroviaria ORTE-FALCONARA , per conto della ditta “SALCEF SPA “ , subappalto ITALFER SPA;

**OSTELLATO -RA- (anno 2018)** : completamento per l’adeguamento dell’idrovia ferrarese al traffico con imbarcazioni della v classe europea , costruzione del nuovo ponte di Ostellato , per conto della ditta “ Edilnet Soc Coop.”;

**SAN GIOVANNI IN M. E MORCIANO DI ROMAGNA(RN) -anno 2020/21-**, Romagna Acque - Società delle Fonti S.p.A.  
Lavori di scavo, posa condotta idrica e rinterro con ripristino dell’asfalto. Realizzazione di pista ciclabile.

**RIMINI** : STADIO COMUNALE “ROMEO NERI “ realizzazione del manto di erba sintetica e drenaggio dinamico del campo da calcio

**MORCIANO DI ROMAGNA** : scavi , movimento terra e trasporti di materiali per i lavori di manutenzione delle reti di distribuzione di Romagna **Acque** realizzato dalla “ Clas Soc Coop” ;

**SAN MAURO PASCOLI -RN-** : Lavori di sistemazione idraulica, per conto del COMUNE di San Mauro Pascoli ;

**CATTOLICA(anno 2019)** : scavi , movimento terra e posa di condotte idriche e fognarie per la realizzazione di nuovi tratti di acquedotti e fognature ed allacci privati , in subappalto autorizzato HERA , per conto della Ditta “ Scama Strade srl “

**TAVULLIA -PU- (anno 2018/2019)**: Lavori di ampliamento della discarica Cà Asprete nel Comune di Tavullia , per conto della Ditta “ Cec Consorzio Stabile Europeo “subappalto MARCHE MULTISERVIZI ;

**SAN GIOVANNI IN MARIGNANO -RN- (anno 2020)** :Realizzazione di impianto fognario per la nuova Cantina della Società Agricola Ennio Ottaviani ;

**COMUNE DI RIMINI Loc. MIRAMARE -RN- (anno 2020/21) HERA SPA -AREA TERRITORIALE DI RIMINI**  
Lavori di scavo, posa condotta idrica, fognatura bianca e fognatura nera e rispettivo rinterro con ripristino dell’asfalto; inoltre realizzazione di n° 4 vasche di sollevamento per le fogne nere comprensive di impianto elettromeccanico.

# ORGANIGRAMMA

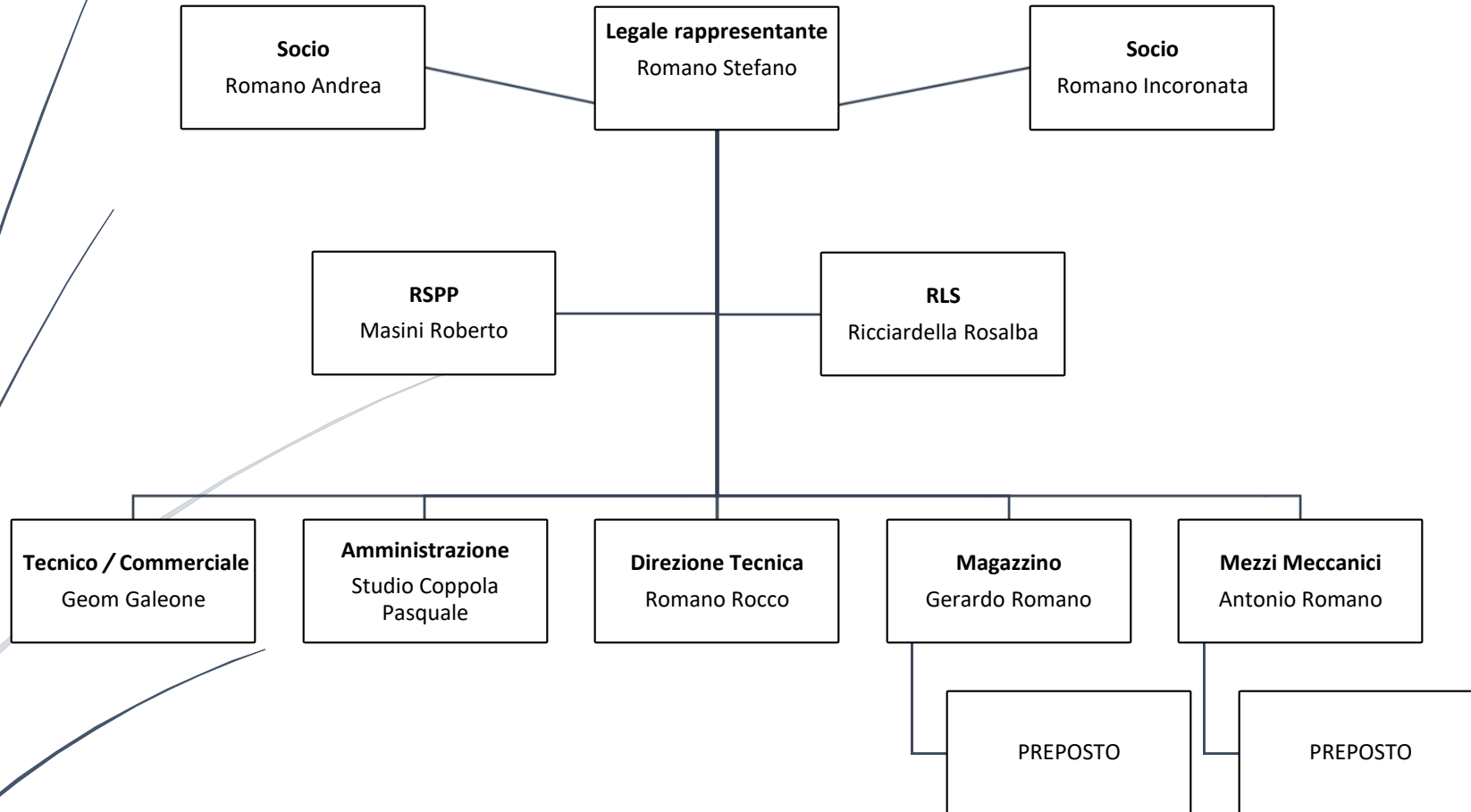

Cordiali Saluti  
Il Legale Rappresentante  
Romano Stefano